УДМУРТСКИЙ ГОСУДАРСТВЕННЫЙ УНИВЕРСИТЕТ

Добро пожаловать в УдГУ!

УДМУРТСКИЙ ГОСУДАРСТВЕННЫЙ УНИВЕРСИТЕТ

Инфраструктура УдГУ

- 6 экспозиционных центров
- Учебно-научная библиотека
- 24 учебно-научные лаборатории
- Геоэкологическая станция «Фертики»
- 7 учебных корпусов
- 5 общежитий
- Комбинат питания
- Ботанический сад
- Спорткомплекс
- Лыжная база
- База отдыха «Воложка»

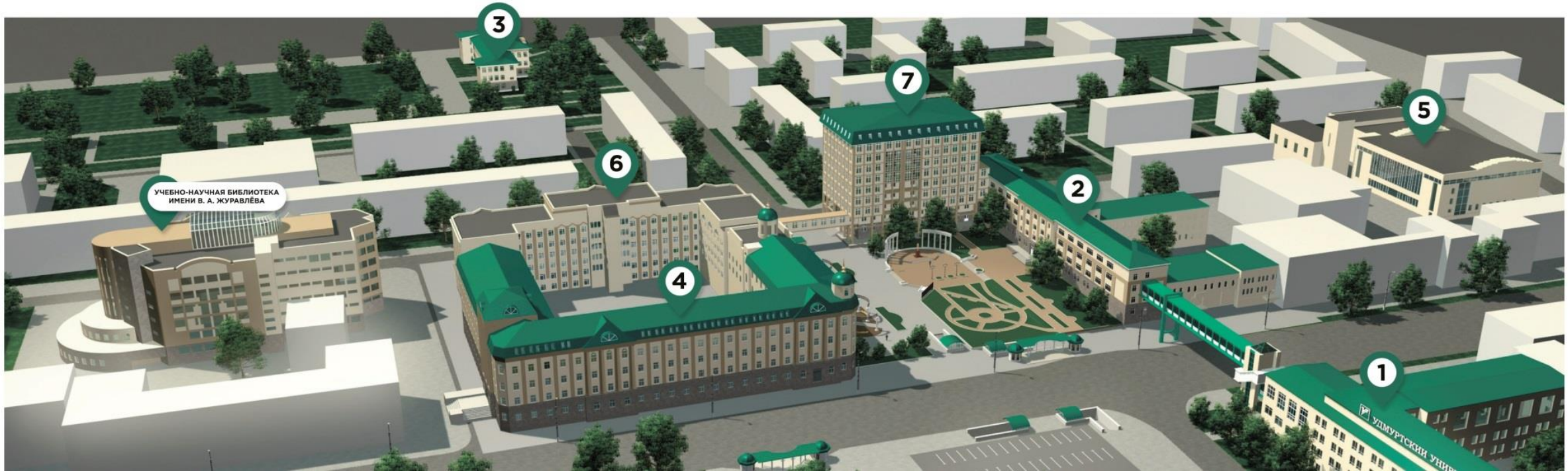

УДМУРТСКИЙ ГОСУДАРСТВЕННЫЙ УНИВЕРСИТЕТ

УдГУ - многопрофильный вуз

140 000

выпускников

13 институтов

гуманитарного,
естественно-научного
и инженерного профиля

122

образовательные программы

- бакалавриат
- магистратура
- аспирантура
- специалитет

обучающихся более

15000

иностранных студентов

420

научно-педагогических работников

902

446 кандидатов наук
79 докторов наук

УДМУРТСКИЙ ГОСУДАРСТВЕННЫЙ УНИВЕРСИТЕТ

Направления подготовки

- информационные технологии
- математика и математическое моделирование
- физика и химия материалов
- история и археология
- гуманитарное образование
- топливно-энергетический комплекс
- финно-угорская культура
- биотехнологии молекулярная биология и экология
- робототехника
- комплексная безопасность
- физическая культура и спорт

УДМУРТСКИЙ ГОСУДАРСТВЕННЫЙ УНИВЕРСИТЕТ

Институт физической культуры и спорта

Тренажерный зал

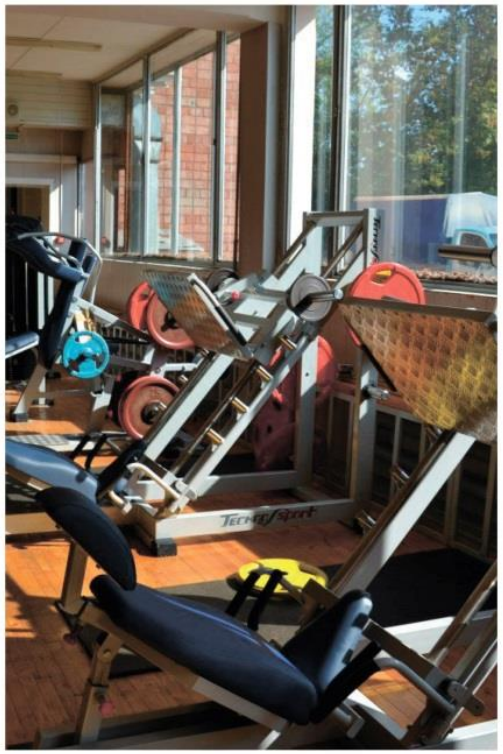

Бассейн

Фитнес зал

УдГУ – территория спорта

Спорткомплекс

Тренажерный зал с кардиозоной

2 фитнес зала

2 бассейна

Сауна

Занятия

Аквааэробика

Единоборства

Художественная гимнастика

Айкидо

Танцы

Персональные тренировки

УДМУРТСКИЙ ГОСУДАРСТВЕННЫЙ УНИВЕРСИТЕТ

Кого готовим?

Бакалавриат:

- «Физическая культура»
- «Педагогическое образование» с двумя профилями «Физическая культура и безопасность жизнедеятельности»

Где сможете работать?

- Общеобразовательная школа
- Спортивная школа
- Спортивный клуб
- Фитнес-клубы
- Инструктор лечебной физической культуры

УДМУРТСКИЙ ГОСУДАРСТВЕННЫЙ УНИВЕРСИТЕТ

Социальная поддержка студентов

Государственная академическая стипендия	**от 3160 руб. - до 3950 руб.**
Государственная социальная стипендия	**4740 руб.**
Увеличенная государственная академическая и социальная стипендии нуждающимся в поддержке студентам 1 и 2 курсов бакалавриата и специалитета (с учетом назначенной государственной, академической и социальной стипендии)	**11329 руб.**
Стипендия за особые успехи в учёбе, науке, спорте, культурно-творческой и общественной деятельности	**от 7660 руб.**

УДМУРТСКИЙ ГОСУДАРСТВЕННЫЙ УНИВЕРСИТЕТ

Поддержка спортсменов

- Организация учебно-тренировочных сборов
- Номинирование успешных спортсменов на повышенную стипендию со второго курса бакалавриата
- Предоставление площадок института и аренда спортивных площадок г. Ижевска и Удмуртии для проведения тренировочных и учебных занятий
- Сборные команды Университета принимают участие в Чемпионатах Российского студенческого спортивного союза и Всероссийских универсиадах.

УДМУРТСКИЙ ГОСУДАРСТВЕННЫЙ УНИВЕРСИТЕТ

Поддержка активных студентов

- Номинирование отличившихся во внеучебной деятельности студентов на повышенную стипендию со второго курса бакалавриата
- Возможность выезда на практику в оздоровительные лагеря как Удмуртской Республики, так и России («Артек», «Орленок»)
- Ежегодное участие во Всероссийской студенческой олимпиаде по физической культуре и безопасности жизнедеятельности, а также во Всероссийском студенческом фестивале ГТО

УДМУРТСКИЙ ГОСУДАРСТВЕННЫЙ УНИВЕРСИТЕТ

Как поступить?

Документы

Медицинская справка об отсутствии противопоказаний для занятий спортом

ЕГЭ

(минимальное количество баллов)

- Русский язык – 40 баллов
- Биология – 39 баллов
- Профессиональное испытание – 35 баллов

УДМУРТСКИЙ ГОСУДАРСТВЕННЫЙ УНИВЕРСИТЕТ

Практическое испытание

Баллы	Виды упражнений и спортивный результат									
	100 м. (сек.)		1000 м. (мин.сек.)	500 м. (мин.сек.)	Силовая гимнастика (кол-во повт.)		Прыжок в длину с места (см.)		Плавание 50 м. (сек.)	
	муж.	жен.	муж.	жен.	муж.	жен.	муж.	жен.	муж.	жен.
20	12,3	14,2	3.00	1.30	20	20	265	225	40,0	50,0
19	12,4	14,3	3.03	1.33	19	19	260	220	41,0	51,0
...	...	...	...	...	...	...	...	...	...	...
2	14,1	16,0	3.54	2.24	2	2	175	135	58,0	1.08,0
1	14,2	16,1	3.57	2.27	1	1	170	130	59,0	1.09,0

УДМУРТСКИЙ ГОСУДАРСТВЕННЫЙ УНИВЕРСИТЕТ

Конкурс 2023 г.

Направление 49.03.01. «Физическая культура»

30 бюджетных мест

УДМУРТСКИЙ ГОСУДАРСТВЕННЫЙ УНИВЕРСИТЕТ

Целевой прием в 2023 году

Бакалавриат (Предварительные квоты) :

- Физическая культура: **3** места
- Психолого-педагогическое образование: **9** мест
- Специальное (дефектологическое) образование: **13** мест;
- Педагогическое образование: **24** места

Особенности обучения:

- Отдельный конкурс для «целевиков»;
- Бесплатное обучение (за счет средств бюджета);
- Прохождение практики в «своей» организации;
- Обязательство трудоустройства после обучения;
- После окончания вуза должен отработать не менее трех лет в организации, указанной заказчиком.

УДМУРТСКИЙ ГОСУДАРСТВЕННЫЙ УНИВЕРСИТЕТ

НОВЫЙ ПРОФИЛЬ

Бакалавриат «Физическая культура»
Профиль «Спортивный менеджмент» (платно)

Вступительные испытания:

1. Профессиональное испытание (собеседование)
2. **Профильные предметы** на выбор:
   - Обществознание – 45 или
   - География – 40 или
   - Иностранный язык – 30 или
   - Математика – 39
3. Русский язык – 40

УДМУРТСКИЙ ГОСУДАРСТВЕННЫЙ УНИВЕРСИТЕТ

Стоимость обучения (прием 2023)

Очное обучение:

«Физическая культура»

176 200 руб. / год

С учетом скидки

(от 150 баллов):

149 770 руб. / год

Заочное обучение:

«Физическая культура»

38 855руб. / год

УДМУРТСКИЙ ГОСУДАРСТВЕННЫЙ УНИВЕРСИТЕТ

Наши выпускники

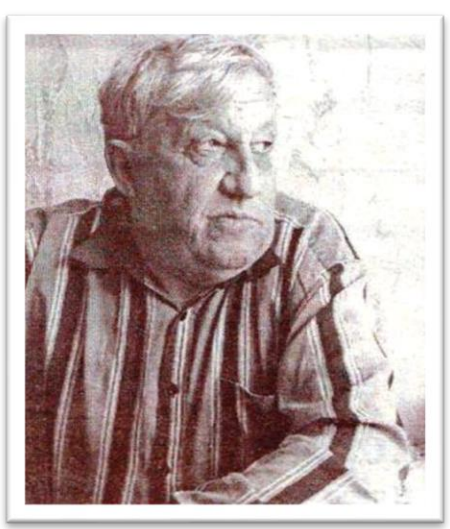

УДМУРТСКИЙ ГОСУДАРСТВЕННЫЙ УНИВЕРСИТЕТ

УДГУ ВОШЁЛ В ПРОГРАММУ ПРИОРИТЕТ 2030

#Удмуртия #Приоритет2030 #УдГУ #UDSU

OPEN IT

УДМУРТСКИЙ ГОСУДАРСТВЕННЫЙ УНИВЕРСИТЕТ | участник приоритет2030^

НАУЧИМ СТУДЕНТОВ ПРОГРАММИРОВАНИЮ БЕСПЛАТНО

УДМУРТСКИЙ ГОСУДАРСТВЕННЫЙ УНИВЕРСИТЕТ

СПАСИБО ЗА ВНИМАНИЕ

Приемная комиссия:
Тел: (3412) 91-62-62.
E-mail: prikom@udsu.ru

Дирекция ИФКиС:
Тел: (3412) 66-18-92.
E-mail: fizkult@uni.udm.ru